

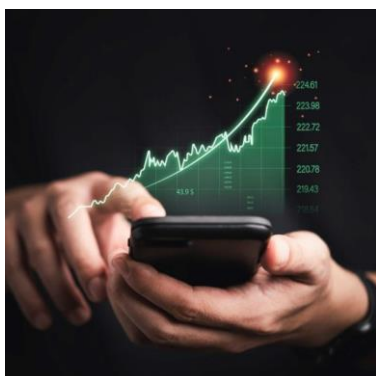

Edição 180 | 2026 - 15 jan

No Giro de Notícias da Previnorte você acompanha tudo de mais relevante que acontece na nossa Fundação e no mercado financeiro e previdenciário, sempre de maneira simples e descomplicada.

Boa leitura!



Por que o resultado das cotas dos planos de benefícios nem sempre bate o CDI?

Essa é uma pergunta que recebemos com frequência, especialmente em momentos como o atual, em que a taxa Selic remunera 15% ao ano. De forma mais direta, a resposta é que adotamos a inflação e não o CDI (ou a taxa Selic) como referência para nossos investimentos. Mas, nesta matéria você compreenderá isso de forma mais explicada e didática e entenderá que a metodologia adotada pela Previnorte busca proteger o poder de compra da sua aposentadoria no futuro.

[**Saber mais**](#)



Aposentados e Pensionistas: o Cronograma de Pagamento de Benefícios - 2026 está disponível!

Aposentados e Pensionistas da Previnorte já podem acessar o Cronograma de Pagamento de Benefícios de 2026, disponível no site da Fundação. O documento auxilia na organização das finanças, com a indicação das datas de crédito para cada mês. Embora a Previnorte sempre adote todos os cuidados para que os pagamentos sejam feitos nas datas corretas, há situações que fogem do alcance da Fundação, motivo pelo qual sempre sugerimos que os participantes evitem programar pagamentos para o mesmo dia do benefício. Clique no botão para acessar o cronograma e planejar seu orçamento.

[**Ver cronograma**](#)



Aposentadorias do INSS terão reajuste de 3,9% e aumento no teto chega a R\$ 8.475,55 em 2026

A atualização de 3,9% no teto do INSS elevou o limite dos benefícios para R\$ 8.475,55 em 2026. A mudança impacta o valor pago para aposentados e pensionistas da autarquia e define as alíquotas de contribuição aplicadas aos segurados ativos. O cronograma de pagamentos com os índices corrigidos começa em fevereiro, seguindo o final do número do cartão. Clique para consultar a notícia completa no site do INSS.

[**Ver matéria completa**](#)



IPVA 2026: saiba como calcular, parcelar e economizar.

O IPVA 2026 faz parte das obrigações financeiras de início de ano para proprietários de veículos. O valor é definido pela Tabela Fipe e pelas alíquotas estaduais, com possibilidade de redução (desconto) para quem escolhe a cota única ou realiza o pagamento antecipado. Organizar essa reserva evita juros e possibilita aproveitar descontos que, em alguns estados, chegam a 10%. Clique no botão e saiba como fazer para que o IPVA não seja um problema.

[Acessar matéria](#)

